



COMUNA MANECIU - SISTEM DE COLECTARE A APELOR UZATE					
NR CRT.	Denumire strada	Lungime Conducta Canalizare PROIECTATA PVC-KG SN 4 DN 250mm	Camine de Vizitare	Camine de Spalare	Racorduri
1	DS 4991	646.64	13	1	18
TOTAL		646.64	13	1	18

Obiecte sistem	Cant	UM	Definitiv /UM (mp)	Temporar /UM (mp)	INTRAVILAN		EXTRAVILAN	
					Definitiv	Temporar	Definitiv	Temporar
Cond. canalizare	646.64	ml	0	2	0	1293.28	0	0
camine de vizitare	14	mp	1	1	14	14	0	0
Total (mp)					14	1307.28	0	0
Total (ha)					0.0014	0.130728	0	0
Total definitiv (mp)					14			
Total definitiv (ha)					0.0014			

CLASA DE IMPORTANTA (Conform STAS 4273/1983) - IV
 CLASA DE IMPORTANTA (Conform HG nr. 766/1997) - Categoria de importanta C
 CERINTE DE VERIFICARE SAAC/Is (conform OrdinMDLPA nr.817/2021)

LEGENDA
 CONDUCTA DE CANALIZARE (PROPUSA)



SENS SCURGERE APA UZATA

VERIFICATOR/ EXPERT	NUME	SEMNAURA	CERINTA	REFERAT / EXPERTIZA NR./DATA
Proiectant: RALMA PROIECT CONSULTING S.R.L București, str. Argentina, nr. 25, Reg. Com. J40/2172/2020, C.U.I. 42269536 Tel: 0741168124 e-mail: office@ralmaproiect.ro				Beneficiar: Comuna Maneciu, cod de indentificare fiscala: 2843221 Comuna Maneciu, Str. Tabla Butii, nr. 273, Județul Prahova, Cod postal: 107355, Telefon/ fax:0244-295225/ 0244-295400 E-mail: contact@primaria-maneciu.ro
RALMA PROIECT CONSULTING				Proiect nr. 16/2023
SPECIFICATIE	NUME	SEMNAURA	Scara:	Titlu proiect: EXTINDERE REȚEA DE CANALIZARE PE STRADA DS 4991(CARTIER), COMUNA MANECIU, JUDEȚUL PRAHOVA.
SEF PROIECT	Ing. Cristea Madalina			
PROIECTAT	Ing. Cristea Madalina		Data: Apr-2023	
DESEAT	Ing. Zavialeț Paul			
APROBAT	Dir. Cristi Popescu		Format: 420x297	Titlu planșă: PLAN DE SITUATIE GENERAL
				COD DOCUMENTATIE PH-MN-CA-Pth-PL-PSG01
				Fața: P.Th. Planșa nr. PSG01

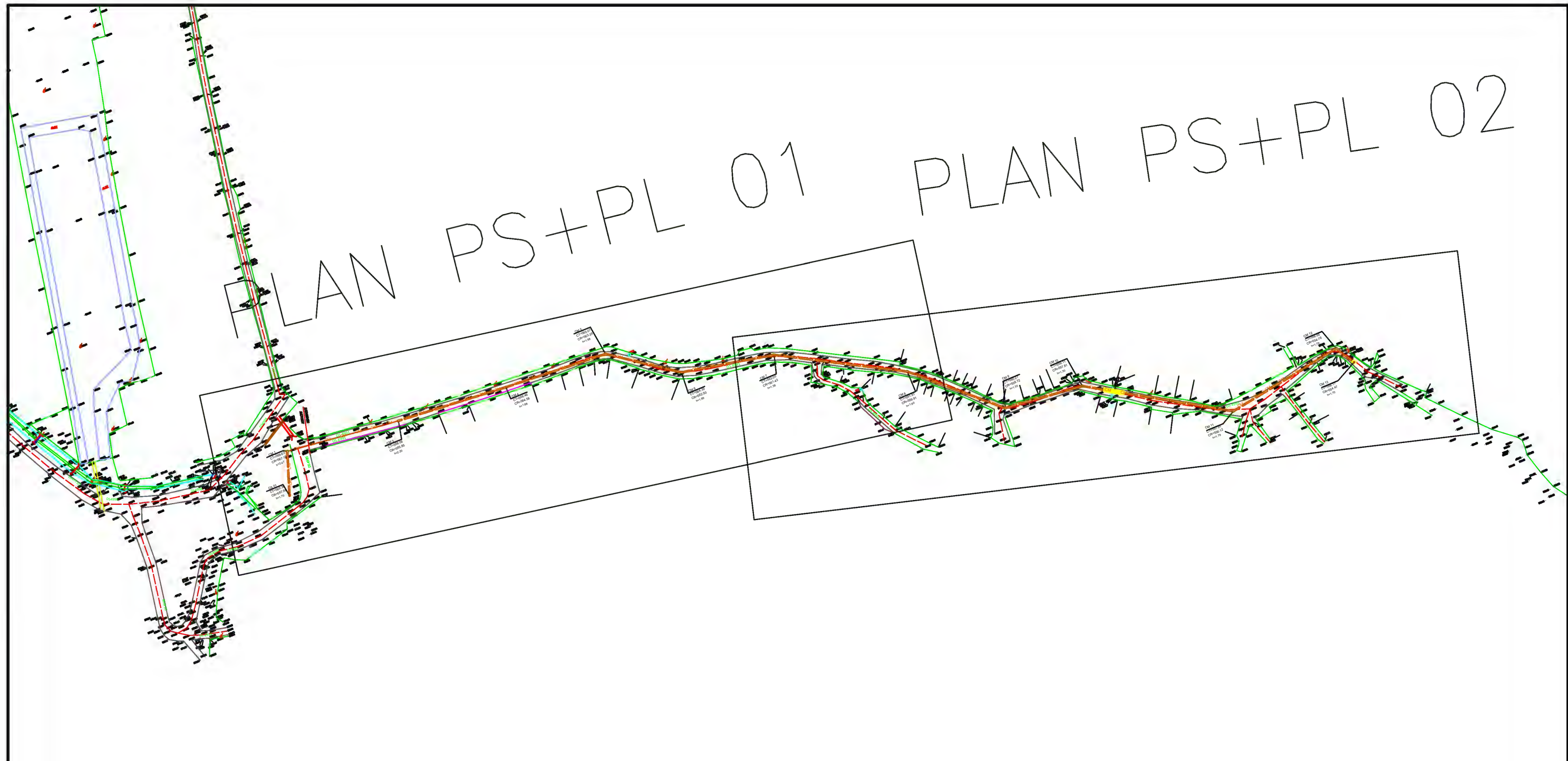

CLASA DE IMPORTANTA (Conform STAS 4273/1983) - IV
 CLASA DE IMPORTANTA (Conform HG nr. 766/1997) - Categoria de importanta C
 CERINTE DE VERIFICARE SAAC/Is (conform OrdinMDLPA nr.817/2021)

VERIFICATOR/ EXPERT	NUME	SEMNATURA	CERINTA	REFERAT / EXPERTIZA NR./DATA
Proiectant: RALMA PROIECT CONSULTING S.R.L București, str. Argentina, nr. 25, Reg. Com. J40/2172/2020, C.U.I. 42269536 Tel: 0741168124 e-mail: office@ralmaproiect.ro				Beneficiar: Comuna Maneciu, cod de indentificare fiscala: 2843221 Comuna Maneciu, Str. Tabla Butii, nr. 273, Județul Prahova, Cod postal: 107355, Telefon/ fax:0244-295225/ 0244-295400 E-mail: contact@primaria-maneciu.ro
RALMA PROIECT CONSULTING				Proiect nr. 16/2023
SPECIFICATIE	NUME	SEMNATURA	Scara:	Titlu proiect: EXTINDERE REȚEA DE CANALIZARE PE STRADA DS 4991(CARTIER), COMUNA MANECIU, JUDEȚUL PRAHOVA.
SEF PROIECT	Ing. Cristea Madalina			Faza: P.Th.
PROIECTAT	Ing. Cristea Madalina		Data: Apr-2023	Titlu plansa: PLAN HARTA CHEIE
DESENAT	Ing. Zavialeț Paul			Plansa nr. PHC01
APROBAT	Dir. Cristi Popescu		Format: 420x297	COD DOCUMENTATIE PH-MN-CA-PTh-PL- PHC01

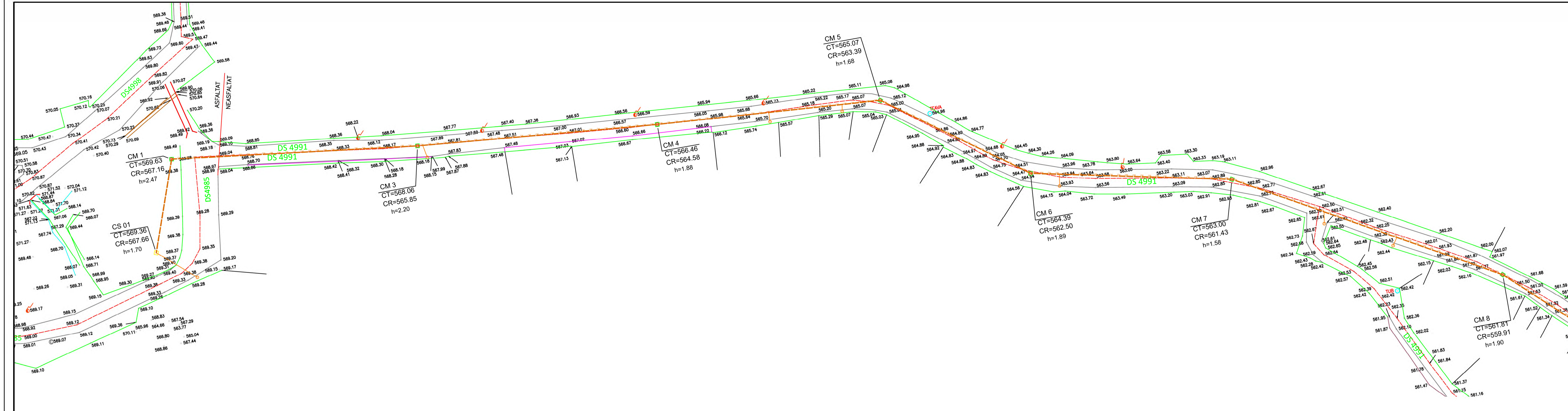

RETEA CANALIZARE MENAJERA DS 4991
SCARA: 1:500/100

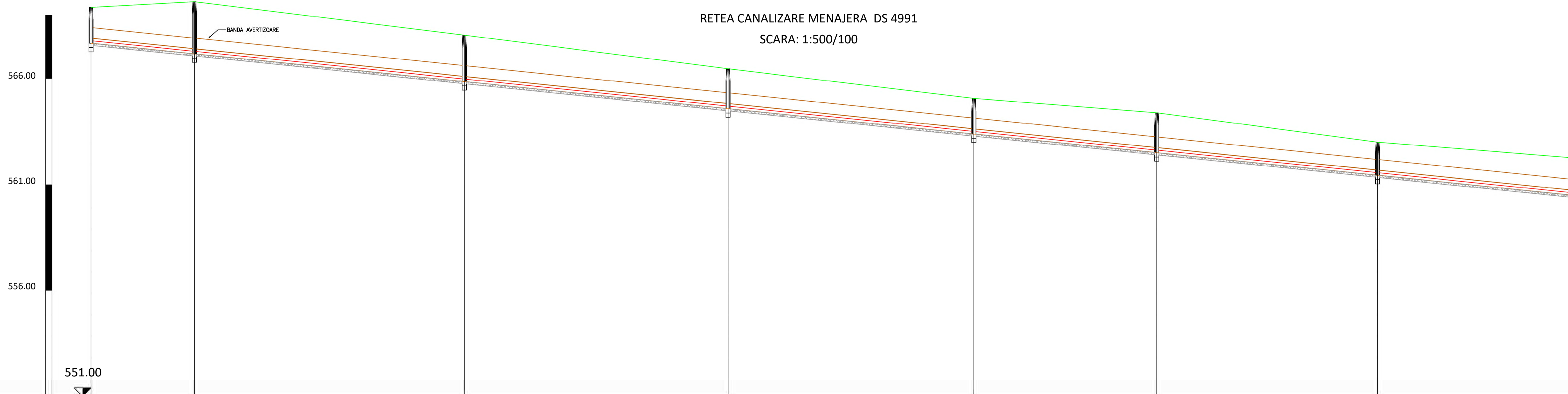

Denumire punct	CS 01	CM 1	CM 3	CM 4	CM 5	CM 6	CM 7	CM 8
Cota teren [m]	569.17	569.63	568.06	566.46	565.07	564.39	563.00	561.81
Cota radier conducta [m]	567.46	567.16	565.85	564.58	563.39	562.50	561.43	560.91
Cota saptura [m]	569.36	567.46	565.75	564.48	563.29	562.40	561.33	560.84
Adancime saptura [m]	1.89	2.51	2.30	1.98	1.74	1.98	1.68	1.68
Distante partiale [m]	00.00	24.52	64.01	62.55	58.30	43.37	52.37	74.58
Distante cumulate [m]	00.00	24.52	88.52	151.08	209.38	252.75	305.12	
Pante [%] si lungimi [m]	20.43 %							
Diametru conducta [mm]	250 mm							
Material conducta	PVC-KG							

- LEGENDA**
- Conducta de canalizare menajera
 - Conducta de refulare
 - Camin de canalizare menajera:
 - CV - Camin de vizitare
 - CS - Camin de spalare
 - Conducta de racord si camin de racord
 - Limita drum
 - Ax drum
 - Limita Proprietate
 - Subtraversare drum comun
 - CT=89.23 - Cota teren
 - CR=87.53 - Cota radier conducta

CLASA DE IMPORTANTA (Conform STAS 4273/1983) - IV
CLASA DE IMPORTANTA (Conform HG nr. 766/1997) - Categorie de importanta C
CERINTE DE VERIFICARE SAAC/Is (conform OrdinMDLPA nr.817/2021)

VERIFICATOR:	NUME:	SEMNATURA:	CERINTA:	REFERAT / EXPERTIZA NR. DATA:
PROIECTANT:	RALMA PROIECT CONSULTING S.R.L.			BENEFICIAR:
EXPERT:	Ing. Cristina Madalina			Comuna Maneciu, cod de identificare fiscala: 2843221
	Reg. Com. J40/2172/2020, C.U.I. 42269536			Comuna Maneciu, Str. Tabla Buii, nr. 273, Județul Prahova,
	Tel: 0741168124			Cod postal: 107305
	e-mail: office@ralmaproject.ro			Telefon fax: 0244-295225/ 0244-295400
				e-mail: contact@primaria-maneciu.ro
SPECIFICATIE:	NUME:	SEMNATURA:	DATA:	PROIECT NR.:
SEE PROIECT:	Ing. Cristina Madalina		1.100	16/2023
PROIECTAT:	Ing. Cristina Madalina		1.100	
DESENAT:	Ing. Zaviast Paul		Apr-2023	
APROBAT:	Dir. Cristi Popescu		Format: PS+PL 01	
			COD DOCUMENTATIE:	PH/MN/CA/PR/EL/PS/PL 01

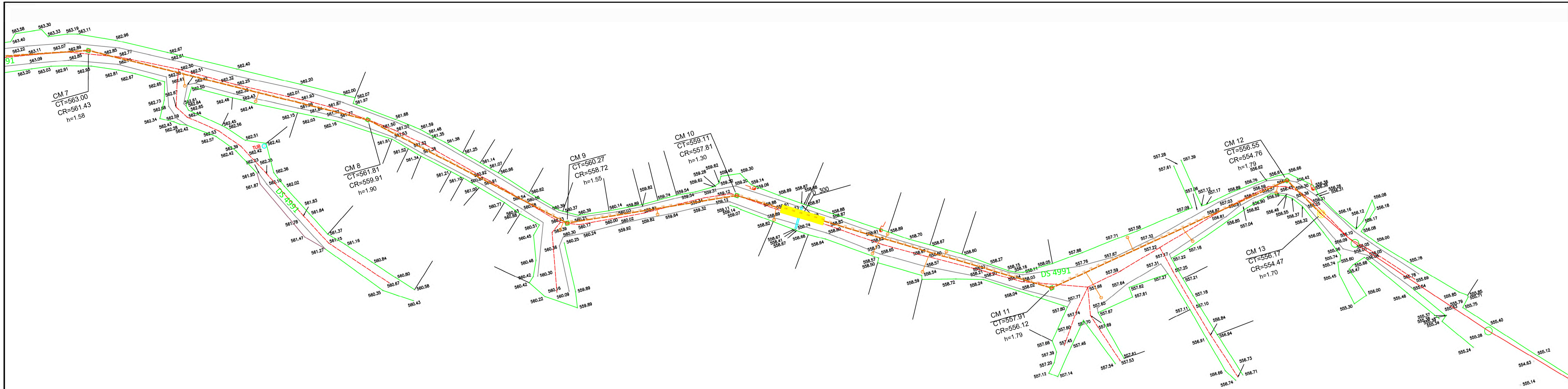

RETEA CANALIZARE MENAJERA DS 4991
SCARA: 1:500/100

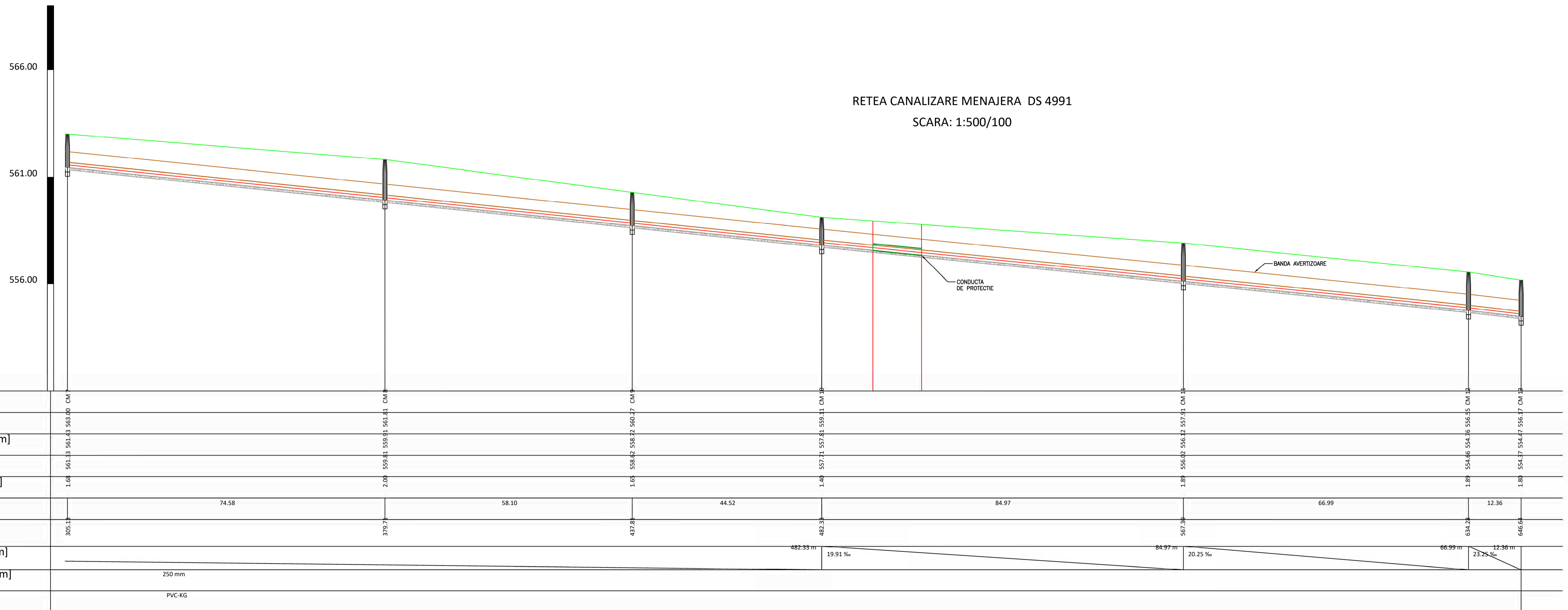

Denumire punct	CM 7	CM 8	CM 9	CM 10	CM 11	CM 12	CM 13
Cota teren [m]	563.00	561.81	560.27	557.81	557.91	556.55	554.76
Cota radier conducta [m]	561.43	559.91	558.72	557.81	556.12	554.76	554.47
Cota sapatura [m]	561.43	559.91	558.72	557.81	556.12	554.76	554.47
Adancime sapatura [m]	1.68	2.00	1.68	1.40	1.88	1.88	1.88
Distante partiale [m]		74.58	58.10	44.52	84.97	66.99	12.36
Distante cumulate [m]	305.13	379.71	437.81	482.33	567.30	634.29	646.65
Pante [%] si lungimi [m]				19.91%	20.25%		23.25%
Diametru conducta [mm]		250 mm					
Material conducta		PVC-KG					

LEGENDA

- Conducta de canalizare menajera
- Conducta de refulare
- Camin de canalizare menajera:
 - CV - Camin de vizitare
 - CS - Camin de sapatura
- Conducta de racord si camin de racord
- Limita drum
- Ax drum
- Limita Proprietate
- Subtraversare drum comun
- Cota teren
- Cota radier conducta

CLASA DE IMPORTANTA (Conform STAS 4273/1983) - IV
CLASA DE IMPORTANTA (Conform HG nr. 766/1997) - Categorie de importanta C
CERINTE DE VERIFICARE SAAC/Is (conform OrdinMDLPA nr.817/2021)

VERIFICATOR:	NUME:	SEMNATURA:	CERINTA:	REFERAT / EXPERTIZA NR. DATA:
PROIECTANT:	RAIMA PROIECT CONSULTING S.R.L.			BENEFICIAR:
SEE PROIECT:	Ing. Cristina Madalina			Comuna Maneciu, cod de identificare fiscala: 2843221
PROIECTAT:	Ing. Cristina Madalina			Comuna Maneciu, Str. Tabla Butii, nr. 273, Judetul Prahova,
DESENAT:	Ing. Zavalet Paul			Cod postal: 107305
APROBAT:	Dir. Cristi Popescu			Telefon: fax: 0244-295225/ 0244-295400
				E-mail: contact@primaria-maneciu.ro
				Proiect nr. 16/2023
				Faza P.Th.
				PS+PL 02