

№ 72/10.07.2023

OFERTA DE VANZARE TEREN

Subsemnatul/.....nata<sup>1)</sup> **ANGHELACHE VENIAMINA**, CNP  
....., avand adresa de comunicare in: localitatea **Com. IZVOAREI**  
Det. **HOMERACIU, str. (CENTRU)** ..... bl. ....  
sc. **PRAHOVA** et. ...., ap. ...., judetul/sectorul  
....., codul postal ..... e-mail  
....., tel. **0732043248** .....  
situat in extravilan, in suprafata de **0,7500** (ha), vand teren agricol  
parte **100%** ..... la pretul de (\*) **375.00** (lei).  
*200 euro*

Conditii de vanzare<sup>2)</sup> sunt urmatoarele: .....  
Date privind identificarea terenului:

Specificare	Informatii privind amplasamentul terenului						Categorie de folosinta <sup>3)</sup> (**)	Observatii	
	Orasul/Comuna/Judetul (*)	Suprafata (ha)		Numar cadastral (**)	Numar de carte funciara (**)	Numar tarla/lot (**)			Numar parcela (**)
		Suprafata totala (*)	Cota-parte <sup>5)</sup>						
Se completeaza de catre vanzator.	<b>COM. NANE CIU</b>	<b>0,75</b>	<b>100%</b>	<b>29183</b>	<b>29183</b>	<b>36</b>	<b>366</b>	<b>PANCIATA</b>	
Verificat primarie <sup>4)</sup>									

(\*) Declar ca terenul agricol situat in extravilan face obiectul actiunii pentru pronuntarea unei hotarari judecatoresti care sa tina loc de contract de vanzare:

DA  ~~NU~~

Cunoscand ca falsul in declaratii se pedepseste conform Legii nr. 286/2009 privind Codul penal, cu modificarile si completarile ulterioare, declar ca datele sunt reale, corecte si complete.

Vanzator/Imputernicit,  
**ANGHELACHE VENIAMINA**  
(numele si prenumele in clar)

.....  
Data **10.07.2023.**

NOTE:

Campurile notate cu (\*) sunt obligatoriu de completat.  
Campurile notate cu (\*\*) se completeaza in cazul in care sunt cunoscute informatiile.

- 1) Se completeaza numele si prenumele proprietarului terenului.
- 2) Se va completa in cifre si litere.
- 3) Se completeaza categoria de folosinta a terenurilor agricole situate in extravilan conform art. 2 din Legea fondului funciar nr. 18/1991, republicata, cu modificarile si completarile ulterioare.
- 4) Se completeaza cu „X” rubricile in care informatiile pot fi comparate cu datele din Registrul agricol, evidentele fiscale, evidentele de stare civila, altele asemenea.
- 5) Cota-parte din suprafata se exprima in fractie si de la 100%.

ANEXA IA

- Formular pentru persoane fizice -

**CERERE**  
**pentru afișarea ofertei de vânzare a terenului**

Județul/Localitatea (*) PRAHOVA / MĂNEȘTI	Nr. unic de înregistrare al ofertei de vânzare din Registrul de evidență
Primăria (**) COMUNA MĂNEȘTI	Nr. 73 din 10.07.2023 (zi/lună/an) (*)

Stimate domnule primar,

(\*) Subsemnatul/Subsemnata, **ANGHELACHE VENIAMINA**,  
CNP [redacted] în calitate de proprietar,  
identificat/identificată cu **B.I.** seria **P.F.** nr. [redacted],  
eliberat(ă) de **S.P.L.C.L.E.P. VALENI DE Munte**, data și locul nașterii  
**02.05.1969**, **HOMORĂCIU**, localitatea **COM. IZVOARELE**,  
județul/țara **PRAHOVA**, cetățenia **ROMÂNĂ**,  
naționalitatea.....

(\*\*) cu domiciliul în: localitatea **COM. IZVOARELE, SAT. HOMORĂCIU**  
str. .... nr. [redacted], bl. ...., sc. ....  
et. ...., ap. ...., județul/sectorul  
....., codul poștal [redacted], țara  
....., telefon [redacted], fax  
....., e-mail [redacted]

(\*\*) reședința în România (dacă este cazul): localitatea  
....., str. .... nr. ....,  
bl. ...., sc. .... et. ...., ap.  
....., județul/sectorul ..... codul poștal  
....., telefon ..... fax ..... e-mail  
.....

(\*\*\*) prin .....,  
(numele și prenumele)

CNP ....., în calitate de .....,  
conform ....., localitatea ....., str.  
..... nr. ...., bl. ...., sc. ...., et.  
....., ap. ...., județul/sectorul  
....., codul poștal ....., telefon  
....., fax ....., e-mail .....

având în vedere dispozițiile Legii nr. 17/2014 privind unele  
măsurile de reglementare a vânzării terenurilor agricole situate în  
extravilan și de modificare a Legii nr. 268/2001 privind  
privatizarea societăților ce dețin în administrare terenuri  
proprietate publică și privată a statului cu destinație agricolă  
și înființarea Agenției Domeniilor Statului, cu modificările și

completările ulterioare, solicit prin prezenta cerere afișarea ofertei de vânzare anexate, în termenul prevăzut de Legea nr. 17/2014, cu modificările și completările ulterioare.

Am cunoștință despre existența următorilor preemptori pentru exercitarea dreptului de preempțiune asupra ofertei mele de vânzare:

preemptori de rang I: coproprietarii, soții, rudele până la gradul al treilea și afinii până la gradul al treilea, în această ordine;

.....

preemptori de rang II: proprietarii investițiilor agricole pentru culturile de pomi, viță-de-vie, hamei, irigații exclusiv private aflate pe terenurile ce fac obiectul ofertelor de vânzare și/sau arendașii. În cazul în care pe terenurile supuse vânzării se află investiții agricole pentru culturile de pomi, viță-de-vie, hamei și pentru irigații, prioritate la cumpărarea acestor terenuri au proprietarii acestor investiții .....

preemptori de rang III: proprietarii și/sau arendașii terenurilor agricole vecine cu terenul supus vânzării, cu respectarea dispozițiilor prevăzute la art. 4 alin. (2) și (4) din Legea nr. 17/2014, cu modificările și completările ulterioare, .....

preemptori de rang IV: tinerii fermieri .....

preemptori de rang V: Academia de Științe Agricole și Silvicultură "Gheorghe Ionescu-Șișești" și unitățile de cercetare-dezvoltare din domeniile agriculturii, silviculturii și industriei alimentare, organizate și reglementate prin Legea nr. 45/2009 privind organizarea și funcționarea Academiei de Științe Agricole și Silvicultură "Gheorghe Ionescu-Șișești" și a sistemului de cercetare-dezvoltare din domeniile agriculturii, silviculturii și industriei alimentare, cu modificările și completările ulterioare, precum și instituțiile de învățământ cu profil agricol, în scopul cumpărării terenurilor agricole situate în extravilan cu destinația strict necesară cercetării agricole, aflate în vecinătatea loturilor existente în patrimoniul acestora .....

preemptori de rang VI: persoane fizice cu domiciliul/reședința situat/situată în unitățile administrativ-

teritoriale unde este amplasat terenul sau în unitățile administrativ-teritoriale vecine .....

preemptori de rang VII: statul român, prin Agenția Domeniilor Statului .....

Declar că sunt proprietar al terenului în suprafață de ..... ha, reprezentând cota-parte ....., situat în extravilanul localității ....., identificat cu număr cadastral ....., înscris în cartea funciară nr. .... a unității administrativ-teritoriale ....., care face obiectul ofertei de vânzare.

Declar că:

- terenul face obiectul unor litigii sau al unei proceduri de executare silită:

Da  Nu

- terenul este grevat de sarcini: Da  Nu   
- am cunoștință și am respectat prevederile art. 4 alin. (6) din Legea nr. 17/2014, cu modificările și completările ulterioare, cu privire la înstrăinarea terenurilor agricole situate în extravilan pe care sunt situri arheologice clasate.

În susținerea cererii, depun la primărie cererea de afișare a ofertei, însoțită de următoarele documente:

1. EXTRAS DE CARTE FUNCIARĂ COPIE CI .....
2. COPIE ACTE PROPIETATE .....

Îmi exprim acordul cu privire la utilizarea și prelucrarea datelor cu caracter personal și la introducerea datelor și informațiilor din cerere și documentele anexate în bazele de date care se organizează în temeiul Legii nr. 17/2014, cu modificările și completările ulterioare, și al legislației subsecvente, cu respectarea prevederilor Regulamentului (UE) 2016/679 al Parlamentului European și al Consiliului din 27 aprilie 2016 privind protecția persoanelor fizice în ceea ce privește prelucrarea datelor cu caracter personal și privind libera circulație a acestor date și de abrogare a Directivei 95/46/CE (Regulamentul general privind protecția datelor) și ale Legii nr. 190/2018 privind măsuri de punere în aplicare a Regulamentului (UE) 2016/679 al Parlamentului European și al Consiliului din 27 aprilie 2016 privind protecția persoanelor fizice în ceea ce privește prelucrarea datelor cu caracter personal și privind libera circulație a acestor date și de abrogare a Directivei 95/46/CE (Regulamentul general privind protecția datelor), cu modificările ulterioare.

Cunoscând că falsul în declarații se pedepsește conform Legii nr. 286/2009 privind Codul penal, cu modificările și completările ulterioare, declar că datele sunt reale, corecte și complete.

Vanzător/Împuternicit,

ANGHELACHE YENIAMINA

(numele și prenumele în clar)

Semnătura

.....  
.....

Data .....

NOTE:

- Câmpurile notate cu (\*) sunt obligatoriu de completat.
- Câmpurile notate cu (\*\*) se completează de către cetățenii unui stat membru al Uniunii Europene, ai statelor care sunt parte la Acordul privind Spațiul Economic European (ASEE) sau ai Confederației Elvețiene.
- Câmpurile notate cu (\*) se completează de către proprietar.
- Câmpurile notate cu (\*\*\*) se completează de către împuternicit. În acest caz, prezintă documentele doveditoare ale calității de împuternicit.
- Câmpurile notate cu (\*) din tabelul cu documentele depuse se marchează cu bifă în căsuța aferentă.

**PROCES-VERBAL  
de afisare a ofertei de vanzare**

Judetul/Localitatea <u>DRABOVA / MARECU</u>	Registrul de evidenta nr. <u>78</u> din
Primaria <u>COMUNA MARECU</u>	<u>11</u> / <u>07</u> / <u>2023</u> (zi/luna/an)

Incheiat astazi, 11.07.2023, in temeiul art. 6 alin. (2) din Legea nr. 17/2014 privind unele masuri de reglementare a vanzarii terenurilor agricole situate in extravilan si de modificare a Legii nr. 268/2001 privind privatizarea societatilor ce detin in administrare terenuri proprietate publica si privata a statului cu destinatie agricola si infiintarea Agentiei Domeniilor Statului, cu modificarile si completarile ulterioare.

In vederea indeplinirii formalitatilor prevazute de lege si aducerii la cunostinta preemtorilor a ofertei de vanzare nr. 72 din data de 10.07.2023, depusa de catre ANOTRACR UENIA MINA, in calitate de vanzator/vanzatoare, proprietar/coproprietar/asociat unic/actionar, al terenului agricol situat in extravilanul localitatii MARECU, judetul DRABOVA, s-a constatat afisarea ofertei de vanzare la sediul institutiei si pe pagina de internet www.ju-moriso-moriso.ro in data de 11.07.2023.

Oferta de vanzare nr. 72 din data de 10.07.2023 se afiseaza pentru un termen de 45 de zile lucratoare si contine informatii privind proprietarul terenului agricol, date privind identificarea terenului, precum si conditiile de vanzare.

In acest sens s-a intocmit proces-verbal de afisare a ofertei de vanzare nr. 72 din data de 10.07.2023 al terenului agricol situat in extravilan.

Primar, FLORENTINA DRAGOMIR  
(numele si prenumele in clar)  
Semnatura [Signature]  
L.S.

Secretar general, GEANINA ELENA BADEA

Consilier, OPRANESCU CRISTINA  
[Signature]

- Model -  
- Formular -

NOTIFICARE PREEMPTORI

Judetul (*) <u>PRAHOVA</u>	Registrul de evidenta
Unitatea administrativ-teritoriala (*) <u>MINEU</u>	Nr. <u>77</u> din <u>11.07.2023</u> (*)

In temeiul art. 6 alin. (6) din Legea nr. 17/2014 privind unele masuri de reglementare a vanzarii terenurilor agricole situate in extravilan si de modificare a Legii nr. 268/2001 privind privatizarea societatilor ce detin in administrare terenuri proprietate publica si privata a statului cu destinatie agricola si infiintarea Agentiei Domeniilor Statului, cu modificarile si completarile ulterioare, prin prezenta se aduce la cunostinta

MILUTANU ADINA ELENA b. MILUTANU MIHAIL  
de inregistrare ..... (\*), nr. UEC/N ..... (\*\*), in calitate de  
..... avand domiciliul/resedinta/sediul social/secundar  
in localitatea MINEU, sat GEANINA  
..... bl. .... sc. .... et. .... ap. .... nr.  
judetului/sectorul PRAHOVA ..... codul postal  
..... e-mail ..... tel.  
..... Oferta de vanzare nr. 77 din data de  
10.07.2023, depusa de ANOTHEGHE VENETIANA privind  
terenul agricol situat in extravilan, in suprafata de 0,75 (ha),  
reprezentand cota-parte 100% nr. cadastral  
29/183 nr. carte funciara 29/183  
3P nr. parcela 3P categoria de folosinta TANATA  
la pretul de 37500 (treisuta si saptezeci de mii lei), afisata la sediul/site-ul  
..... Primariei COMUNA MINEU ..... judetul  
PRAHOVA .....

Primar  
FLORIN ALEXANDRU DRAGOMIR  
(numele si prenumele/semnatura)  
L.S. [Signature]

Secretar primarie  
GEANINA ELENA GABEA  
(numele si prenumele/semnatura)

Data 11.07.2023

NOTE:  
- Campurile notate cu (\*) sunt obligatoriu de completat.  
- Campurile notate cu (\*\*) se completeaza cu numarul din registrul comertului sau cu numarul din Registrul asociatiilor si fundatiilor.  
- Notificarea se emite pentru fiecare preemptor mentionat in lista preemptorilor.

- Model -
- Formular -

NOTIFICARE PREEMPTORI

Judetul (*) <u>PRAHOVA</u>	Registrul de evidenta
Unitatea administrativ-teritoriala <u>MANECU</u>	Nr. <u>75</u> din <u>11.07.2023</u> (*)

In temeiul art. 6 alin. (6) din Legea nr. 17/2014 privind unele masuri de reglementare a vanzarii terenurilor agricole situate in extravilan si de modificare a Legii nr. 268/2001 privind privatizarea societatiilor ce detin in administrare terenuri proprietate publica si privata a statului cu destinatie agricola si infiintarea Agentiei Domeniilor Statului, cu modificarile si completarile ulterioare, prin prezenta se aduce la cunostinta MULT. DET. CURATOR I.P.N. CNP/CIF ....., nr. de inregistrare ....., (\*\*), in calitate de ....., avand domiciliul/resedinta/sediul social/secundar in: localitatea MANECU, sc. sc. 600000, nr. ...., bl. PRAHOVA, et. ...., ap. ...., judetul/sectorul PRAHOVA, codul postal ....., e-mail ....., tel. ...., Oferta de vanzare nr. 72 din data de 10.07.2023, depusa de AM. GHEORGHE VERITANINA, privind terenul agricol situat in extravilan, in suprafata de ....., reprezentand cota-parte 1/30 nr. cadastral 29183, nr. cartea funciara 29183, nr. tarla 30, nr. parcela 30, categoria de folosinta ....., la pretul de 37.500 lei, afisata la sediul/site-ul Primariei COMUNA MANECU, judetul PRAHOVA.

Primar,  
FLORIN MAJDAȘ DRAGOMIR  
(numele și prenumele/semnatura)  
L.S. [Signature]

Secretar primarie,  
GEAMINA ELENA BADEA  
(numele și prenumele/semnatura)

Data 11.07.2023

NOTE:  
- Campurile notate cu (\*) sunt obligatoriu de completat.  
- Campurile notate cu (\*\*) se completeaza cu numarul din registrul comertului sau cu numarul din Registrul asociatiilor si fundatiilor.  
- Notificarea se emite pentru fiecare preemptor mentionat in lista preemptorilor.



- Model -  
- Formular -

NOTIFICARE PREEMPTORI

Judetul (*) <u>PRAHOVA</u>	Registrul de evidenta
Unitatea administrativ-teritoriala <u>MINECIU</u>	Nr. <u>76</u> din <u>11.07.2023</u> (*)

In temeiul art. 6 alin. (6) din Legea nr. 17/2014 privind unele masuri de reglementare a vanzarii terenurilor agricole situate in extravilan si de modificare a Legii nr. 268/2001 privind privatizarea societatilor ce detin in administrare terenuri proprietate publica si privata a statului cu destinatie agricola si infiintarea Agentiei Domeniilor Statului, cu modificarile si completanile ulterioare, prin prezenta se aduce la cunostinta

COLESCU LIVIU MINECIU, CNP/CIF ....., (\*), nr. de inregistrare ....., (\*\*), in calitate de VECHIN ....., avand domiciliul/resedinta/sediul social/secundar in: localitatea MINECIU ....., str. ANT. GHESCU nr. 439 ....., bl. .... sc. ...., ap. ...., judetul/sectorul PRAHOVA ....., et. ...., codul postal ....., e-mail ....., tel. ...., Oferta de vanzare nr. 72 din data de 10.07.2023 ....., depusa de ALBODELAGA DENISA MIHA ....., privind terenul agricol situat in extravilan, in suprafata de 0,75 ....., reprezentand cota-parte 100% ....., nr. cadastral 29183 ....., nr. cartea funciara 29183 ....., nr. tarla 36 ....., nr. parcela 366 ....., categoria de folosinta FANETA ....., la pretul de 37.500 lei/parcela ....., afisata la sediul/site-ul Primariei COMUNEI MINECIU ....., judetul PRAHOVA .....

FRANIE ANITA BRAGDUIR  
Primar  
(numele si prenumele/semnatura)  
E.S.

FRANINA ERNA BRAGDUIR  
Secretar primarie  
(numele si prenumele/semnatura)

Data 11.07.2023

NOTE:  
- Campurile notate cu (\*) sunt obligatoriu de completat.  
- Campurile notate cu (\*\*) se completeaza cu numarul din registrul comertului sau cu numarul din Registrul asociatiilor si fundatiilor.  
- Notificarea se emite pentru fiecare preemptor mentionat in lista preemptorilor.

- Model -

## LISTA

preemptorilor in vederea exercitarii dreptului de preemptiune asupra ofertei de vanzare in ordinea rangului de preferinta

Judetul (*)	DRABOVA	Registrul de evidenta	
Unitatea administrativ-teritoriala	MARSELI	Nr. .... 76 .....	din 11.07.2023 (*)

Ca urmare a inregistrarii Ofertei de vanzare nr. 72/10.07.2023..... depuse de ANGELESCU VESNINA in calitate de vanzator, pe baza evidentelor detinute la nivelul primariilor si a informatiilor cuprinse in oferta de vanzare au fost identificati urmatorii preemptori:

preemptori de rang I: coproprietarii, sotii, rudele pana la gradul al treilea si afinii pana la gradul al treilea, in aceasta ordine

Nr. crt.	Numele si prenumele persoanei fizice/Denumirea persoanei/persoanelor juridice, asociatiei si altor entitati fara personalitate juridica, precum si a persoanei juridice care nu se inregistreaza in registrul comertului	Adresa de domiciliu/resedinta/sediu
1.		
2.		
...		

preemptori de rang II: proprietarii investitiilor agricole pentru culturile de pomi, vita-de-vie, hamei, irigatii exclusiv private aflate pe terenurile ce fac obiectul ofertelor de vanzare si/sau arendasii. In cazul in care pe terenurile supuse vanzarii se afla investitii agricole pentru culturile de pomi, vita-de-vie, hamei si pentru irigatii, prioritate la cumpararea acestor terenuri au proprietarii acestor investitii.

Nr. crt.	Numele si prenumele persoanei fizice/Denumirea persoanei/persoanelor juridice, asociatiei si altor entitati fara personalitate juridica, precum si a persoanei juridice care nu se inregistreaza in registrul comertului	Adresa de domiciliu/resedinta/sediu
1.		
2.		

preemptori de rang III: proprietarii si/sau arendasii terenurilor agricole vecine cu terenul supus vanzarii, cu respectarea dispozitiilor prevazute la art. 4 alin. (2) si (4) din Legea nr. 17/2014 privind unele masuri de reglementare a vanzarii terenurilor agricole situate in extravilan si de modificare a Legii nr. 268/2001 privind privatizarea societatilor ce detin in administrare terenuri proprietate publica si privata a statului cu destinatie agricola si infiintarea Agentiei Domeniilor Statului, cu modificarile si completarile ulterioare

Nr. crt.	Numele si prenumele persoanei fizice/Denumirea persoanei/persoanelor juridice, asociatiei si altor entitati fara personalitate juridica, precum si a persoanei juridice care nu se inregistreaza in registrul comertului	Adresa de domiciliu/resedinta/sediu
1.	OCOLUL FIZIC MANECU	COM. MANECU, JAT GHEARSA
2.	MONT SEB CIURCA ION	COM. MANECU, JAT GHEARSA

preemptori de rang IV: tinerii fermieri

Nr. crt.	Numele si prenumele persoanei fizice/altor entitati fara personalitate juridica, precum si ale persoanei juridice care nu se inregistreaza in registrul comertului	Adresa de domiciliu/resedinta/sediu
1.		
2.		

preemptori de rang V: Academia de Stiinte Agricole si Silvice „Gheorghe Ionescu-Sisesti” si unitatile de cercetare-dezvoltare din domeniile agriculturii, silviculturii si industriei alimentare, organizate si reglementate prin Legea nr. 45/2009 privind organizarea si functionarea Academiei de Stiinte Agricole si Silvice „Gheorghe Ionescu-Sisesti” si a sistemului de cercetare-dezvoltare din domeniile agriculturii, silviculturii si industriei alimentare, cu modificarile si completarile ulterioare, precum si institutiile de invatamant cu profil agricol, in scopul cumpararii terenurilor agricole situate in extravilan cu destinatia strict necesara cercetarii agricole, aflate in vecinatatea loturilor existente in patrimoniul acestora

Nr. crt.	Denumirea persoanei/persoanelor juridice, asociatilor si altor entitati fara personalitate juridica, precum si a persoanei juridice care nu se inregistreaza in registrul comertului	Adresa de domiciliu/resedinta/sediu
1.		
2.		

preemptori de rang VI: persoane fizice cu domiciliul/resedinta situat/situata in unitatile administrativ-teritoriale unde este amplasat terenul sau in unitatile administrativ-teritoriale vecine

Nr. crt.	Numele si prenumele persoanei fizice/Denumirea persoanei/persoanelor juridice, asociatilor si altor entitati fara personalitate juridica, precum si a persoanei juridice care nu se inregistreaza in registrul comertului	Adresa de domiciliu/resedinta/sediu
1.		
2.		

preemptori de rang VII: statul roman, prin Agentia Domeniilor Statului

Nr. crt.	Denumirea persoanei/persoanelor juridice, asociatilor si altor entitati fara personalitate juridica, precum si a persoanei juridice care nu se inregistreaza in registrul comertului	Adresa de domiciliu/resedinta/sediu
1.		
2.		

  
 Primar  
 FLORENTINA... STATULUI  
 (numele si prenumele/semnatura)  
 L.S.

Secretar primarie,  
 GEORGINA... STATULUI  
 (numele si prenumele/semnatura)  
 Data 11.07.2023

NOTA:  
Campurile notate cu (\*) sunt obligatoriu de completat.



Oficiul de Cadastru și Publicitate Imobiliară PRAHOVA  
Biroul de Cadastru și Publicitate Imobiliară Vălenii de Munte

## EXTRAS DE CARTE FUNCARĂ PENTRU INFORMARE

Carte Funciară Nr. 29183 Maneciu

Nr. cerere	11708
Ziua	23
Luna	05
Anul	2023

Cod verificare  
100137079432



### A. Partea I. Descrierea imobilului

TEREN Extravilan

Adresa: Jud. Prahova, sat Cheia, punct "Buzoianu"

Nr. Crt	Nr. cadastral Nr. topografic	Suprafața* (mp)	Observații / Referințe
A1	29183	7.500	Teren neimprejmuit;

### B. Partea II. Proprietari și acte

Înscrieri privitoare la dreptul de proprietate și alte drepturi reale		Referințe
<b>11708 / 23/05/2023</b>		
Act Notarial nr. 166, din 16/07/2021 emis de NP AIDA CONSTANTIN; Act Administrativ nr. 7276, din 05/05/2023 emis de PRIMARIA COMUNEI MANECIU; Act Administrativ nr. 10218, din 27/06/2023 emis de PRIMARIA COMUNEI MANECIU; Act Administrativ nr. 7291, din 16/05/2023 emis de PRIMARIA COMUNEI MANECIU;		
B1	Intabulare, drept de PROPRIETATE cu titlu de mostenire, dobandit prin Succesiune, cota actuala 1/1 1) <b>ANGHELACHE VENIAMINA</b>	A1

### C. Partea III. SARCINI .

Inscrieri privind dezmembrămintele dreptului de proprietate, drepturi reale de garanție și sarcini	Referințe
NU SUNT	

## Anexa Nr. 1 La Partea I

## Teren

Nr cadastral	Suprafața (mp)*	Observații / Referințe
29183	7.500	

\* Suprafața este determinată în planul de proiecție Stereo 70.

## DETALII LINIARE IMOBIL

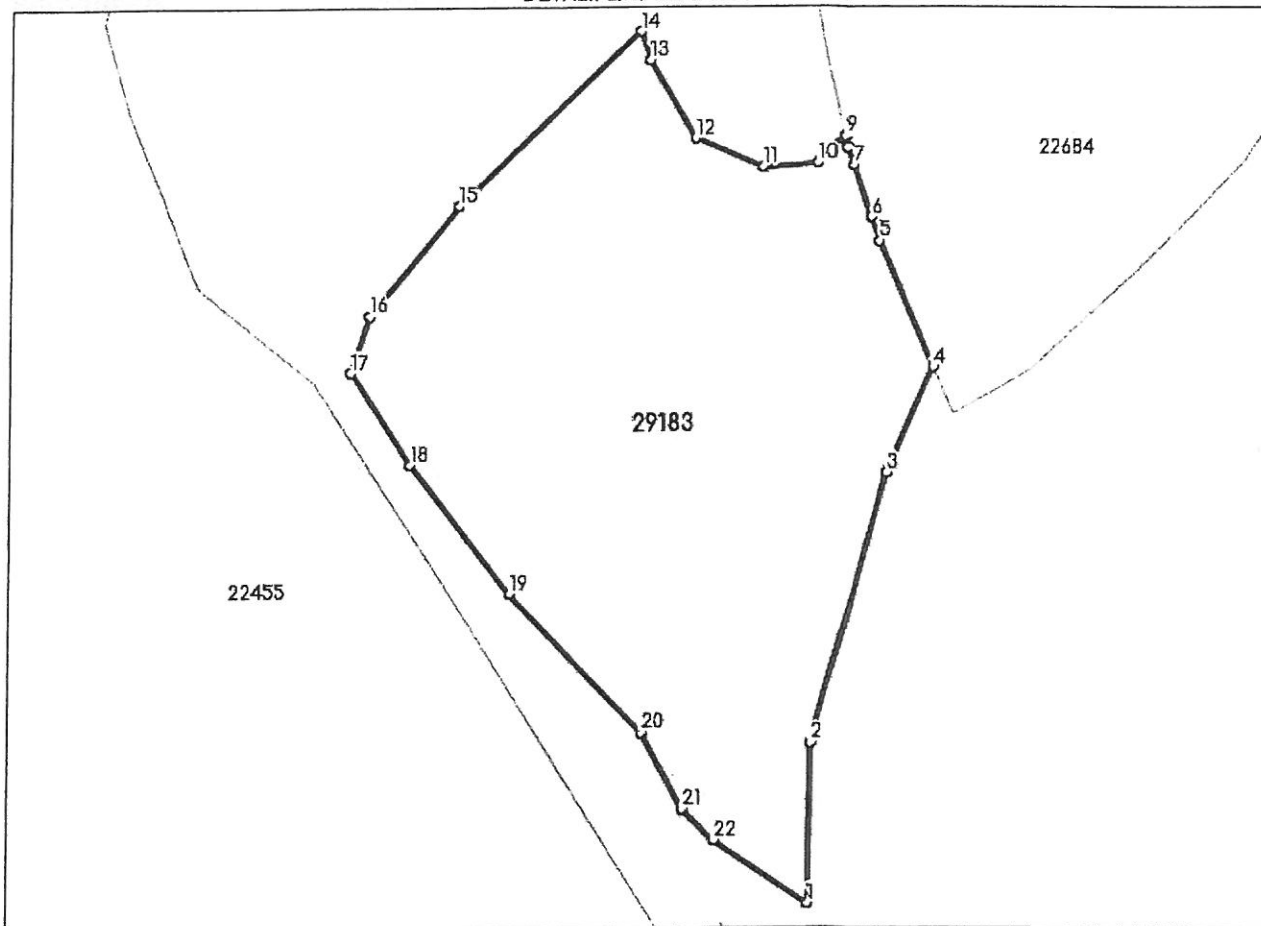

## Date referitoare la teren

Nr Crt	Categorie folosință	Intra vilan	Suprafața (mp)	Tarla	Parcelă	Nr. topo	Observații / Referințe
1	faneata	NU	7.500	36	366	-	

## Lungime Segmente

1) Valorile lungimilor segmentelor sunt obținute din proiecție în plan.

Punct început	Punct sfârșit	Lungime segment (** (m)
1	2	26.576
3	4	19.139
5	6	4.236
7	8	3.081
9	10	6.079
11	12	12.26

Punct început	Punct sfârșit	Lungime segment (** (m)
2	3	46.646
4	5	22.856
6	7	9.1
8	9	1.914
10	11	9.261
12	13	15.115

Punct început	Punct sfârșit	Lungime segment (** (m))	Punct început	Punct sfârșit	Lungime segment (** (m))
13	14	4.987	14	15	42.102
15	16	23.476	16	17	9.961
17	18	18.237	18	19	27.446
19	20	32.176	20	21	14.54
21	22	7.373	22	1	18.937

\*\* Lungimile segmentelor sunt determinate în planul de proiecție Stereo 70 și sunt rotunjite la 1 milimetru.

\*\*\* Distanța dintre puncte este formată din segmente cumulate ce sunt mai mici decât valoarea 1 milimetru.

Certific că prezentul extras corespunde cu pozițiile în vigoare din cartea funciară originală, păstrată de acest birou.

Prezentul extras de carte funciară este valabil la autentificarea de către notarul public a actelor juridice prin care se sting drepturile reale precum și pentru dezbateră succesiunilor, iar informațiile prezentate sunt susceptibile de orice modificare, în condițiile legii.

S-a achitat tariful de 120 RON, -Dovada plata card online nr.2239/23-05-2023 în suma de 120, pentru serviciul de publicitate imobiliară cu codul nr. 211.

Data soluționării,

28-06-2023

Data eliberării,

\_\_/\_\_/\_\_

Asistent Registrator,

LUMINITA MARCULESCU

(parafa și semnătura)

Referent,

(parafa și semnătura)