

**PROCES-VERBAL
de afisare a ofertei de vanzare**

Judetul/Localitatea <u>PRAHOVA / MAREDO</u>	Registrul de evidenta nr. <u>104</u> din
Primaria <u>COMUNEI MAREDO</u>	<u>8</u>/...../..... (zi/luna/an)

Incheiat astazi, 8.11.2023, in temeiul art. 6 alin. (2) din Legea nr. 17/2014 privind unele masuri de reglementare a vanzarii terenurilor agricole situate in extravilan si de modificare a Legii nr. 268/2001 privind privatizarea societatilor ce detin in administrare terenuri proprietate publica si privata a statului cu destinatie agricola si infiintarea Agentiei Domeniilor Statului, cu modificarile si completarile ulterioare.

In vederea indeplinirii formalitatilor prevazute de lege si aduceri la cunostinta preemtorilor a ofertei de vanzare nr. 97..... din data de 6.11.2023, depusa de catre CUTEANU DAN....., in calitate de vanzator/vanzatoare, proprietar/coproprietar/asociat unic/actionar, al terenului agricol situat in extravilanul localitatii MAREDO....., judetul PRAHOVA....., s-a constatat afisarea ofertei de vanzare la sediul institutiei si pe pagina de internet www.juimaredo.ro in data de

Oferta de vanzare nr. 97..... din data de 6.11.2023.. se afiseaza pentru un termen de 45 de zile lucratoare si contine informatii privind proprietarul terenului agricol, date privind identificarea terenului, precum si conditiile de vanzare.

In acest sens s-a intocmit proces-verbal de afisare a ofertei de vanzare nr. 97..... din data de 6.11.2023 a terenului agricol situat in extravilan.

Primar,
Florin ADAM..... DRAGOMIR
(numele si prenumele in clar)
Semnatura
L.S.

Secretar general,
GEANINA..... GEANA BODEA

Consilier,
OPRESCU..... CRI STAN
jm

14.97/6.11.2023

OFERTA DE VANZARE TEREN

Subsemnatul/Subsemnata¹⁾ Olteanu Dan, CNP 159.030.829.729, avand adresa de comunicare in: localitatea Ulenesti, str. Badeni nr. 217, bl.
sc. Prahova, et., ap., judetul/sectorul Prahova, codul postal, e-mail, tel. 0742.353.195, vand teren agricol situat in extravilan, in suprafata de 4010 m.p. (ha), reprezentand cota parte 100%, la pretul de (*) 20050 (lei).

Conditiiile de vanzare²⁾ sunt urmatoarele:
Date privind identificarea terenului:

Specificare	Informatii privind amplasamentul terenului							Categoria de folosinta ³⁾ (**)	Observatii
	Orasul/Comuna/Judetul (*)	Suprafata (ha)		Numar cadastral (**)	Numar de carte funciara (**)	Numar tarla/lot (**)	Numar parcela (**)		
		Suprafata totala (*)	Cota-parte ⁵⁾						
Se completeaza de catre vanzator.	<u>Ulenesti PH</u>	<u>4010</u>	<u>100%</u>	<u>29229</u>	<u>29229</u>	<u>36</u>	<u>343</u>	<u>functi</u>	
Verificat primarie ⁴⁾									

(*) Declar ca terenul agricol situat in extravilan face obiectul actiunii pentru pronuntarea unei hotarari judecatoresti care sa tina loc de contract
DA NU

Cunoscand ca falsul in declaratii se pedepseste conform Legii nr. 286/2009 privind Codul penal, cu modificarile si completarile ulterioare, declar ca datele sunt reale, corecte si complete.

Vanzator/Imputernicit,
... Olteanu Dan ...
(numele si prenumele in clar)

Semnatura [Signature]
L.S.

Data 6.11.2023

NOTE:
Campurile notate cu (*) sunt obligatoriu de completat.
Campurile notate cu (**) se completeaza in cazul in care sunt cunoscute informatiile.

1) Se completeaza numele si prenumele proprietarului terenului.
2) Se va completa in cifre si litere.
3) Se completeaza categoria de folosinta a terenurilor agricole situate in extravilan conform art. 2 din Legea fondului funciar nr. 18/1991, republicata, cu modificarile si completarile ulterioare.
4) Se completeaza cu „X” rubricile in care informatiile pot fi comparate cu datele din Registrul agricol, evidentele fiscale, evidentele de stare civila, altele asemenea.
5) Cota-parte din suprafata se exprima in fractie si in %

24

ANEXA 1A

- Formular pentru persoane fizice -

CERERE
pentru afișarea ofertei de vânzare a terenului

Județul/Localitatea (*) BIBHOVA / MINECIU	Nr. unic de înregistrare al ofertei de vânzare din Registrul de evidență
Primăria (*) COMUNA MINECIU	Nr. 98.. din 6./11./2015 (zi/lună/an) (*)

Stimate domnule primar,

(*) Subsemnatul/Subsemnata, Olteanu Dan,
 CNP 159.03.08.29.72.94 în calitate de proprietar,
 identificat/identificată cu C. seria PX nr. 934548,
 eliberat(ă) de S.P.C.L.E.P. Alănești data și locul nașterii
08.03.1958 localitatea Alănești,
 județul/țara Prahova, cetățenia Român,
 naționalitatea Român,

(**) cu domiciliul în: localitatea Alănești,
 str. nr. 217, bl., sc.
 et., ap., județul/sectorul
Prahova, codul poștal
România, telefon 0792.353.195, țara
 e-mail

(**) reședința în România (dacă este cazul): localitatea
, str. nr.,
 bl., sc. et., ap.
, județul/sectorul, codul poștal
, telefon, fax, e-mail

(***) prin,
 (numele și prenumele)

CNP, în calitate de,
 conform, localitatea, str.
 nr., bl., sc., et.
, ap., județul/sectorul
, codul poștal, telefon
, fax, e-mail

având în vedere dispozițiile Legii nr. 17/2014 privind unele
 măsuri de reglementare a vânzării terenurilor agricole situate în
 extravilan și de modificare a Legii nr. 268/2001 privind
 privatizarea societăților ce dețin în administrare terenuri
 proprietate publică și privată a statului cu destinație agricolă
 și înființarea Agenției Domeniilor Statului, cu modificările și

completările ulterioare, solicit prin prezenta cerere afișarea ofertei de vânzare anexate, în termenul prevăzut de Legea nr. 17/2014, cu modificările și completările ulterioare.

Am cunoștință despre existența următorilor preemptori pentru exercitarea dreptului de preempțiune asupra ofertei mele de vânzare:

[] preemptori de rang I: coproprietarii, soții, rudele până la gradul al treilea și afinii până la gradul al treilea, în această ordine;

.....

[] preemptori de rang II: proprietarii investițiilor agricole pentru culturile de pomi, viță-de-vie, hamei, irigații exclusiv private aflate pe terenurile ce fac obiectul ofertelor de vânzare și/sau arendașii. În cazul în care pe terenurile supuse vânzării se află investiții agricole pentru culturile de pomi, viță-de-vie, hamei și pentru irigații, prioritate la cumpărarea acestor terenuri au proprietarii acestor investiții

[] preemptori de rang III: proprietarii și/sau arendașii terenurilor agricole vecine cu terenul supus vânzării, cu respectarea dispozițiilor prevăzute la art. 4 alin. (2) și (4) din Legea nr. 17/2014, cu modificările și completările ulterioare,

[] preemptori de rang IV: tinerii fermieri

[] preemptori de rang V: Academia de Științe Agricole și Silvicultură "Gheorghe Ionescu-Șișești" și unitățile de cercetare-dezvoltare din domeniile agriculturii, silviculturii și industriei alimentare, organizate și reglementate prin Legea nr. 45/2009 privind organizarea și funcționarea Academiei de Științe Agricole și Silvicultură "Gheorghe Ionescu-Șișești" și a sistemului de cercetare-dezvoltare din domeniile agriculturii, silviculturii și industriei alimentare, cu modificările și completările ulterioare, precum și instituțiile de învățământ cu profil agricol, în scopul cumpărării terenurilor agricole situate în extravilan cu destinația strict necesară cercetării agricole, aflate în vecinătatea loturilor existente în patrimoniul acestora

[] preemptori de rang VI: persoane fizice cu domiciliul/reședința situat/situată în unitățile administrativ-

teritoriale unde este amplasat terenul sau în unitățile administrativ-teritoriale vecine

preemtori de rang VII: statul român, prin Agenția Domeniilor Statului

Declar că sunt proprietar al terenului în suprafață de 0,4010 ha, reprezentând cota-parte 100%, situat în extravilanul localității, identificat cu număr cadastral 29229, înscris în cartea funciară nr. 29229 a unității administrativ-teritoriale Măncau, care face obiectul ofertei de vânzare.

Declar că:

- terenul face obiectul unor litigii sau al unei proceduri de executare silită:

Da Nu

- terenul este grevat de sarcini: Da Nu

- am cunoștință și am respectat prevederile art. 4 alin. (6) din Legea nr. 17/2014, cu modificările și completările ulterioare, cu privire la înstrăinarea terenurilor agricole situate în extravilan pe care sunt situri arheologice clasate.

În susținerea cererii, depun la primărie cererea de afișare a ofertei, însoțită de următoarele documente:

1. extrase carte funciară copie act proprietate
2. Copie ci. certificat fiscal

Îmi exprim acordul cu privire la utilizarea și prelucrarea datelor cu caracter personal și la introducerea datelor și informațiilor din cerere și documentele anexate în bazele de date care se organizează în temeiul Legii nr. 17/2014, cu modificările și completările ulterioare, și al legislației subsecvente, cu respectarea prevederilor Regulamentului (UE) 2016/679 al Parlamentului European și al Consiliului din 27 aprilie 2016 privind protecția persoanelor fizice în ceea ce privește prelucrarea datelor cu caracter personal și privind libera circulație a acestor date și de abrogare a Directivei 95/46/CE (Regulamentul general privind protecția datelor) și ale Legii nr. 190/2018 privind măsuri de punere în aplicare a Regulamentului (UE) 2016/679 al Parlamentului European și al Consiliului din 27 aprilie 2016 privind protecția persoanelor fizice în ceea ce privește prelucrarea datelor cu caracter personal și privind libera circulație a acestor date și de abrogare a Directivei 95/46/CE (Regulamentul general privind protecția datelor), cu modificările ulterioare.

Cunoscând că falsul în declarații se pedepsește conform Legii nr. 286/2009 privind Codul penal, cu modificările și completările ulterioare, declar că datele sunt reale, corecte și complete.

Vânzător/împuternicit,

..Olteanu Dan

(numele și prenumele în clar)

Semnătura

.....

Data ..6.11.2023

NOTE:

- Câmpurile notate cu (*) sunt obligatoriu de completat.
- Câmpurile notate cu (**) se completează de către cetățenii unui stat membru al Uniunii Europene, ai statelor care sunt parte la Acordul privind Spațiul Economic European (ASEE) sau ai Confederației Elvețiene.
- Câmpurile notate cu (*) se completează de către proprietar.
- Câmpurile notate cu (***) se completează de către împuternicit. În acest caz, prezintă documentele doveditoare ale calității de împuternicit.
- Câmpurile notate cu (*) din tabelul cu documentele depuse se marchează cu bifă în căsuța aferentă.

**EXTRAS DE CARTE FUNCİARĂ
 PENTRU INFORMARE**

Carte Funciară Nr. 29229 Maneciu



A. Partea I. Descrierea imobilului

TEREN Extravilan

Adresa: Jud. Prahova, PUNCT " BUZOIANU"

Nr. Crt	Nr. cadastral Nr. topografic	Suprafața* (mp)	Observații / Referințe
A1	29229	4.010	Teren neimpregmuit;

B. Partea II. Proprietari și acte

Înscrieri privitoare la dreptul de proprietate și alte drepturi reale		Referințe
22765 / 04/08/2023		
Act Notarial nr. 1287, din 11/07/2023 emis de NP CODESCU ANA GABRIELA; Hotarare Judecatoreasca nr. ..., din 02/06/2009 emis de JUDECATORIA VALENII DE MUNTE in dosar nr.1003/331/2008, ramasa definitiva prin neapelare si irevocabila; Act Administrativ nr. 12257, din 03/08/2023 emis de PRIMARIA MANECIU; Act Administrativ nr. 12292, din 04/08/2023 emis de PRIMARIA MANECIU; Hotarare Judecatoreasca nr. 804, din 31/03/2009 emis de JUDECATORIA VALENII DE MUNTE in dosar nr.1003/331/2008, ramasa definitiva prin neapelare si irevocabila; Act Notarial nr. 140, din 29/06/2023 emis de N.P. TONEATA MARIA;		
B1	Intabulare, drept de PROPRIETATEcu titlu de partaj, dobandit prin Hotarare judecatoreasca, cota actuala 1/1 1) OLTEANU DAN	A1

C. Partea III. SARCINI .

Înscrieri privind dezmembrămintele dreptului de proprietate, drepturi reale de garanție și sarcini	Referințe
NU SUNT	

Anexa Nr. 1 La Partea I

Teren

Nr cadastral	Suprafața (mp)*	Observații / Referințe
29229	4.010	

* Suprafața este determinată în planul de proiecție Stereo 70.

DETALII LINIARE IMOBIL

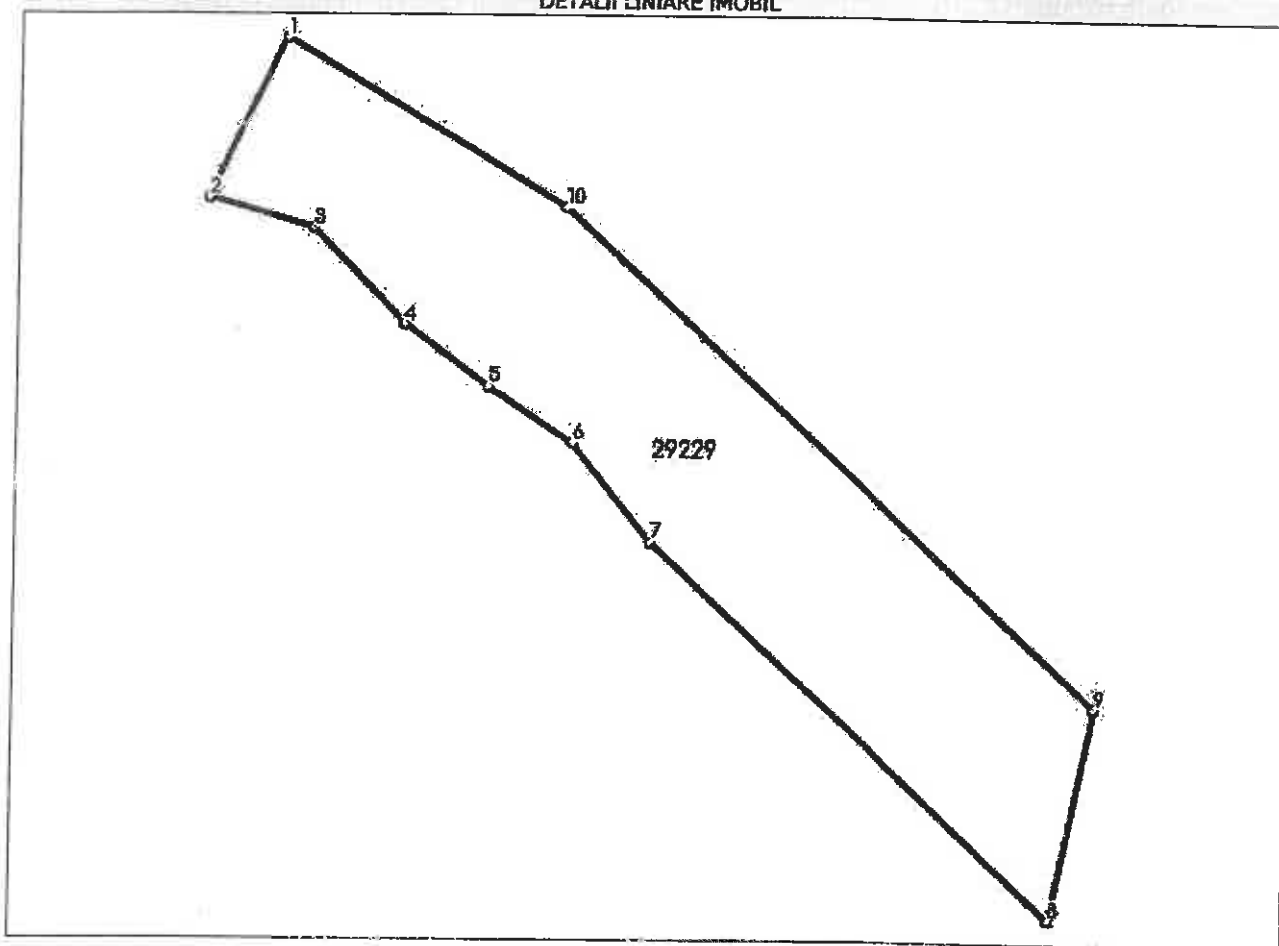

Date referitoare la teren

Nr Crt	Categorie folosință	Intra vilan	Suprafața (mp)	Tarla	Parcelă	Nr. topo	Observații / Referințe
1	faneata	NU	4.010	36	343	-	

Lungime Segmente

1) Valorile lungimilor segmentelor sunt obținute din proiecție în plan.

Punct început	Punct sfârșit	Lungime segment (m)
1	2	25.453
2	3	15.709
3	4	19.172
4	5	14.863
5	6	14.846
6	7	18.047

Punct început	Punct sfârșit	Lungime segment (m)
7	8	79.0
8	9	31.118
9	10	104.549
10	1	47.214

** Lungimile segmentelor sunt determinate în planul de proiecție Stereo 70 și sunt rotunjite la 1 milimetru.

*** Distanța dintre puncte este formată din segmente cumulate ce sunt mai mici decât valoarea 1 milimetru.

Extrasul de carte funciară generat prin sistemul informatic integrat al ANCPI conține informațiile din cartea funciară active la data generării. Acesta este valabil în condițiile prevăzute de art. 7 din Legea nr. 455/2001, coroborat cu art. 3 din O.U.G. nr. 41/2016, exclusiv în mediul electronic, pentru activități și procese administrative prevăzute de legislația în vigoare. Valabilitatea poate fi extinsă și în forma fizică a documentului, fără semnătură olografă, cu acceptul expres sau procedural al instituției publice ori entității care a solicitat prezentarea acestui extras.

Verificarea corectitudinii și realității informațiilor conținute de document se poate face la adresa www.ancpi.ro/verificare, folosind codul de verificare online disponibil în antet. Codul de verificare este valabil 30 de zile calendaristice de la momentul generării documentului.

Data și ora generării,

31/10/2023, 11:56

- Model -
- Formular -

NOTIFICARE PREEMPTORI

Judetul (*)	PIRAHOVA	Registrul de evidenta	
Unitatea administrativ-teritoriala	MANEAD	Nr.	101
		din	6.11.2023 (*)

In temeiul art. 6 alin. (6) din Legea nr. 17/2014 privind unele masuri de reglementare a vanzarii terenurilor agricole situate in extravilan si de modificare a Legii nr. 268/2001 privind privatizarea societatilor ce detin in administrare terenuri proprietate publica si privata a statului cu destinatie agricola si infiintarea Agentiei Domeniilor Statului, cu modificarile si completarile ulterioare, prin prezenta se aduce la cunostinta

M.I.D. VANCEA KOM....., CNP/CIF (*), nr. de inregistrare (**), in calitate de avand domiciliul/resedinta/sediul social/secundar in: localitatea str. nr. bl. sc. et. ap. judetul/sectorul IRAHOVA....., codul postal e-mail tel.

6.11.2023....., Oferta de vanzare nr. 97..... din data de depusa de ALTEANU DAN..... privind terenul agricol situat in extravilan, in suprafata de 0.400 (ha), reprezentand cota-parte 100%..... nr. cadastral 29229....., nr. carte funciara 29229....., nr. tarla 36....., nr. parcela 343....., categoria de folosinta FANETIA..... la pretul de 20.000 (lei), afisata la sediul/site-ul Primariei COMUNEI MANEAD....., judetul PIRHOVA.....

Primar,
FLORIN PUMAS MAGDIR...
(numele si prenumele/semnatura)
L.S. [Signature]

Secretar primarie,
GEANINA CLAUDIA SIDA...
(numele si prenumele/semnatura)

Data 6.11.2023.....

- NOTE:
- Campurile notate cu (*) sunt obligatoriu de completat.
 - Campurile notate cu (**) se completeaza cu numarul din registrul comertului sau cu numarul din Registrul asociatiilor si fundatiilor.
 - Notificarea se emite pentru fiecare preemptor mentionat in lista preemptorilor.

- Model -
- Formular -

NOTIFICARE PREEMPTORI

Judetul (*) <u>DIAHOVA</u>	Registrul de evidenta
Unitatea administrativ-teritoriala <u>RAZVAN</u>	Nr. <u>100</u> din <u>6.11.2023</u> . (*)

In temeiul art. 6 alin. (6) din Legea nr. 17/2014 privind unele masuri de reglementare a vanzarii terenurilor agricole situate in extravilan si de modificare a Legii nr. 268/2001 privind privatizarea societatilor ce detin in administrare terenuri proprietate publica si privata a statului cu destinatie agricola si infiintarea Agentiei Domeniilor Statului, cu modificarile si completarile ulterioare, prin prezenta se aduce la cunostinta

GEANU DAN CNP/CIF (*), nr. de inregistrare (**), in calitate de

in: localitatea MANESCU str. nr. bl. sc. et. ap. judetul/sectorul DIAHOVA codul postal e-mail tel. Oferta de vanzare nr. 97 din data de 6.11.2023, depusa de OLTEANU DAN privind terenul agricol situat in extravilan, in suprafata de 2,40/0 (ha), reprezentand cota-parte 100% nr. cadastral 29229, nr. carte funciara 29229, nr. tarla 36, nr. parcela 393, categoria de folosinta FANCIARA la pretul de 20.000 (lei), afisata la sediul/site-ul Primariei MANESCU judetul DIAHOVA

Primar,
FLORENTIN ARAGONIR
(numele si prenumele/semnatura)
L.S.
[Signature]

Secretar primarie,
GEANINA FLORENTINA
(numele si prenumele/semnatura)

Data 6.11.2023
[Signature]

NOTE:
- Campurile notate cu (*) sunt obligatoriu de completat.
- Campurile notate cu (**) se completeaza cu numarul din registrul comertului sau cu numarul din Registrul asociatiilor si fundatiilor.
- Notificarea se emite pentru fiecare preemptor mentionat in lista preemptorilor.

- Model -
- Formular -

NOTIFICARE PREEMPTORI

Judetul (*) <u>RAHOVA</u>	Registrul de evidenta
Unitatea administrativ-teritoriala <u>MANEU</u>	Nr. <u>102</u> din <u>6.11.2023</u> (*)

In temeiul art. 6 alin. (6) din Legea nr. 17/2014 privind unele masuri de reglementare a vanzarii terenurilor agricole situate in extravilan si de modificare a Legii nr. 268/2001 privind privatizarea societatilor ce detin in administrare terenuri proprietate publica si privata a statului cu destinatie agricola si infiintarea Agentiei Domeniilor Statului, cu modificarile si completarile ulterioare, prin prezenta se aduce la cunostinta

OLACU ILIE MANEU CNP/CIF (*), nr. de inregistrare (**), in calitate de avand domiciliul/resedinta/sediul social/secundar in: localitatea .. MANEU str. AT. GHEZA nr. 439 bl. sc. et., ap. judetul/sectorul RAHOVA codul postal e-mail tel. Oferta de vanzare nr. 97 din data de 6.11.2023 depusa de OLTEANU DAN privind terenul agricol situat in extravilan, in suprafata de 0.4010 (ha), reprezentand cota-parte 100% nr. cadastral 29229 nr. cartea funciara 29229 nr. tarla 38 nr. parcela 343 categoria de folosinta PANETTA la pretul de 20.000 (lei), afisata la sediul/site-ul Primariei COMUNA MANEU judetul RAHOVA

Primar,
FLORENTIN AVRAM DRAGOMIR
(numele si prenumele/semnatura)
L.S. [Signature]

Secretar primarie,
GEORGINA EURA SADEA
(numele si prenumele/semnatura)

Data 6.11.2023

NOTE:
- Campurile notate cu (*) sunt obligatoriu de completat.
- Campurile notate cu (**) se completeaza cu numarul din registrul comertului sau cu numarul din Registrul asociatiilor si fundatiilor.
- Notificarea se emite pentru fiecare preemptor mentionat in lista preemptorilor.

- Model -

LISTA

preemptorilor in vederea exercitarii dreptului de preemptiune asupra ofertei de vanzare in ordinea rangului de preferinta

Judetul (*)	DOBAHUA	Registrul de evidenta	
Unitatea administrativ-teritoriala	MANECU	Nr. ...	97/6.11.2023... (*)

Ca urmare a inregistrarii Ofertei de vanzare nr. 97/6.11.2023... depuse de OLTEANU DAN....., in calitate de vanzator, pe baza evidentelor detinute la nivelul primariilor si a informatiilor cuprinse in oferta de vanzare au fost identificati urmatorii preemptori:

preemptori de rang I: coproprietarii, sotii, rudele pana la gradul al treilea si afinii pana la gradul al treilea, in aceasta ordine

Nr. crt.	Numele si prenumele persoanei fizice/Denumirea persoanei/persoanelor juridice, asociatiei si altor entitati fara personalitate juridica, precum si a persoanei juridice care nu se inregistreaza in registrul comertului	Adresa de domiciliu/resedinta/sediu
1.		
2.		
...		

preemptori de rang II: proprietarii investitiilor agricole pentru culturile de pomi, vita-de-vie, hamei, irigatii exclusiv private aflate pe terenurile ce fac obiectul ofertelor de vanzare si/sau arendasii. In cazul in care pe terenurile supuse vanzarii se afla investitii agricole pentru culturile de pomi, vita-de-vie, hamei si pentru irigatii, prioritate la cumpararea acestor terenuri au proprietarii acestor investitii.

Nr. crt.	Numele si prenumele persoanei fizice/Denumirea persoanei/persoanelor juridice, asociatiei si altor entitati fara personalitate juridica, precum si a persoanei juridice care nu se inregistreaza in registrul comertului	Adresa de domiciliu/resedinta/sediu
1.		
2.		

preemptori de rang III: proprietarii si/sau arendasii terenurilor agricole vecine cu terenul supus vanzarii, cu respectarea dispozitiilor prevazute la art. 4 alin. (2) si (4) din Legea nr. 17/2014 privind unele masuri de reglementare a vanzarii terenurilor agricole situate in extravilan si de modificare a Legii nr. 268/2001 privind privatizarea societatilor ce detin in administrare terenuri proprietate publica si privata a statului cu destinatie agricola si infiintarea Agentiei Domeniilor Statului, cu modificarile si completarile ulterioare

Nr. crt.	Numele si prenumele persoanei fizice/Denumirea persoanei/persoanelor juridice, asociatiei si altor entitati fara personalitate juridica, precum si a persoanei juridice care nu se inregistreaza in registrul comertului	Adresa de domiciliu/resedinta/sediu
1.	OLTEANU DAN MANECU	COM. MANECU, JAB GHEARSA
2.	M. D. POLEACU DAN SI O. VASILE DAN	COM. MANECU COM. MANECU

preemptori de rang IV: tinerii fermieri

Nr. crt.	Numele si prenumele persoanei fizice/altor entitati fara personalitate juridica, precum si ale persoanei juridice care nu se inregistreaza in registrul comertului	Adresa de domiciliu/resedinta/sediu
1.		
2.		

preemptori de rang V: Academia de Stiinte Agricole si Silvice „Gheorghe Ionescu-Sisesti” si unitatile de cercetare-dezvoltare din domeniile agriculturii, silviculturii si industriei alimentare, organizate si reglementate prin Legea nr. 45/2009 privind organizarea si functionarea Academiei de Stiinte Agricole si Silvice „Gheorghe Ionescu-Sisesti” si a sistemului de cercetare-dezvoltare din domeniile agriculturii, silviculturii si industriei alimentare, cu modificarile si completarile ulterioare, precum si institutiile de invatamant cu profil agricol, in scopul cumpararii terenurilor agricole situate in extravilan cu destinatia strict necesara cercetarii agricole, aflate in vecinatatea loturilor existente in patrimoniul acestora

Nr. crt.	Denumirea persoanei/persoanelor juridice, asociatilor si altor entitati fara personalitate juridica, precum si a persoanei juridice care nu se inregistreaza in registrul comertului	Adresa de domiciliu/resedinta/sediu
1.		
2.		

preemptori de rang VI: persoane fizice cu domiciliul/resedinta situat/situata in unitatile administrativ-teritoriale unde este amplasat terenul sau in unitatile administrativ-teritoriale vecine

Nr. crt.	Numele si prenumele persoanei fizice/Denumirea persoanei/persoanelor juridice, asociatilor si altor entitati fara personalitate juridica, precum si a persoanei juridice care nu se inregistreaza in registrul comertului	Adresa de domiciliu/resedinta/sediu
1.		
2.		

preemptori de rang VII: statul roman, prin Agentia Domeniilor Statului

Nr. crt.	Denumirea persoanei/persoanelor juridice, asociatilor si altor entitati fara personalitate juridica, precum si a persoanei juridice care nu se inregistreaza in registrul comertului	Adresa de domiciliu/resedinta/sediu
1.		
2.		

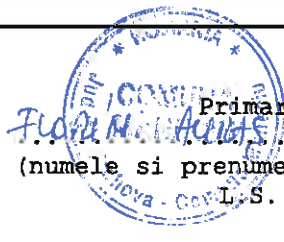
Primar,

 Floarea Maria Avram, ANAGOLU R...
 (numele si prenumele/semnatura)

Secretar primarie,
 GEANINA...
 (numele si prenumele/semnatura)

Data 6.11.2023.....

NOTA:

Campurile notate cu (*) sunt obligatoriu de completat.